



Restauración Obligatoria

	ÁREA DE GOBIERNO DE CULTURA Y DEPORTES	1
CONCURSO DE IDEAS CON INTERVENCIÓN DE JURADO AYUNTAMIENTO DE MADRID Y OFICINA DE CONCURSOS DEL COAM		MARZO 2016
PROYECTO DE OBRAS DE REHABILITACIÓN Y MUSEOGRAFICO EN EL PALACIO "EL CAPRICHIO"		ESCALA 1:100 - A1
PLANTA SÓTANO - ESTANCIAS DE RESTAURACIÓN OBLIGATORIA Y ORIENTACIÓN INDICATIVA DE USOS		



Restauración Obligatoria

Núcleo de comunicación vertical



Accesos desde la C/ de La Rambla

Accesos desde el Jardín



ÁREA DE GOBIERNO DE CULTURA Y DEPORTES

2

CONCURSO DE IDEAS CON INTERVENCIÓN DE JURADO  
AYUNTAMIENTO DE MADRID Y OFICINA DE CONCURSOS DEL COAM

MARZO 2016

PROYECTO DE OBRAS DE REHABILITACIÓN Y MUSEOGRAFICO  
EN EL PALACIO "EL CAPRICHIO"

ESCALA  
1:100 - A1

PLANTA BAJA - ESTANCIAS DE RESTAURACIÓN OBLIGATORIA Y  
ORIENTACIÓN INDICATIVA DE USOS



	ÁREA DE GOBIERNO DE CULTURA Y DEPORTES	3
CONCURSO DE IDEAS CON INTERVENCIÓN DE JURADO AYUNTAMIENTO DE MADRID Y OFICINA DE CONCURSOS DEL COAM		MARZO 2016
PROYECTO DE OBRAS DE REHABILITACIÓN Y MUSEOGRAFICO EN EL PALACIO "EL CAPRICHIO"		ESCALA 1:100 - A1
PLANTA PRIMERA - ESTANCIAS DE RESTAURACIÓN OBLIGATORIA Y ORIENTACIÓN INDICATIVA DE USOS		



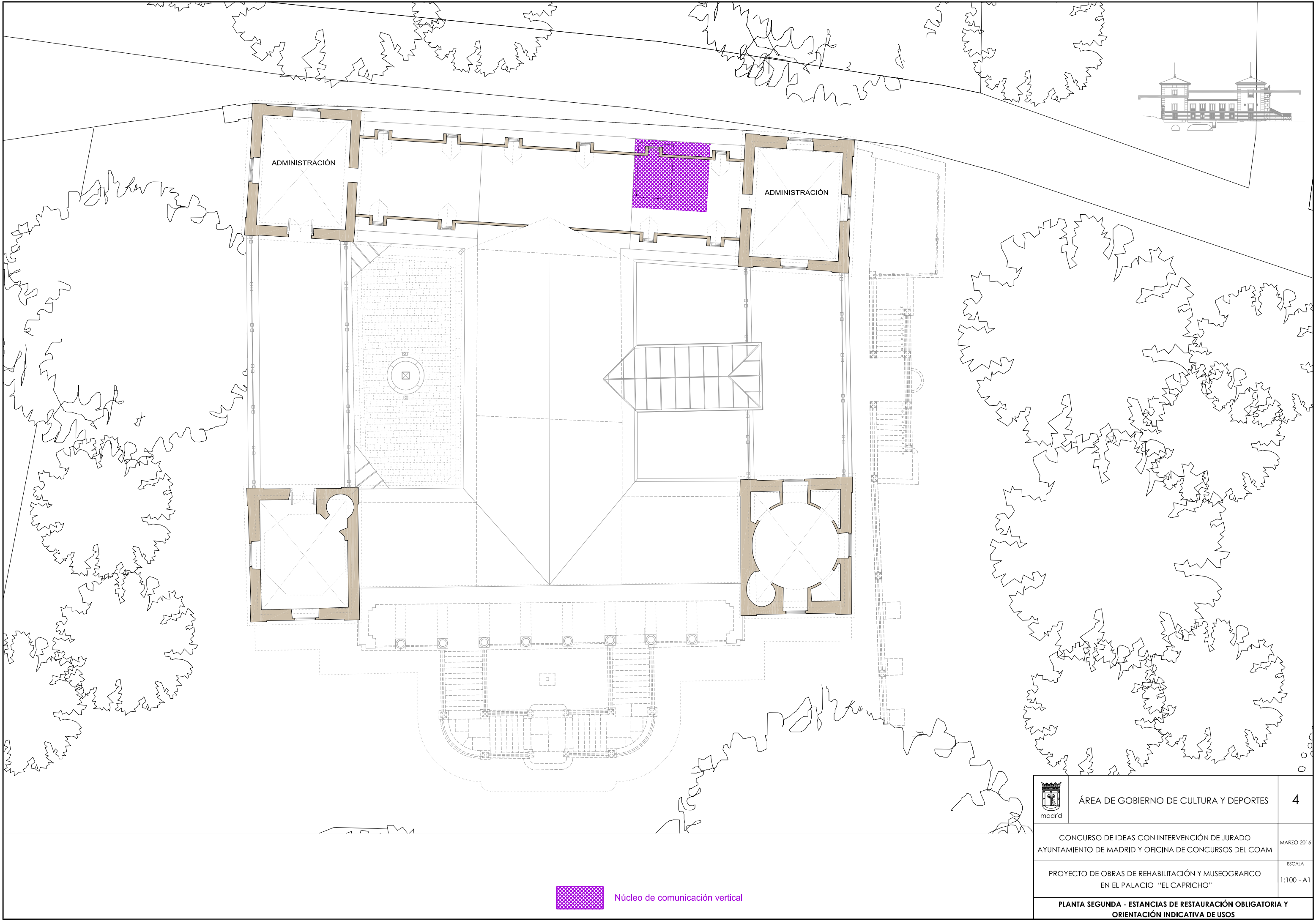

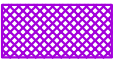
 Núcleo de comunicación vertical

	ÁREA DE GOBIERNO DE CULTURA Y DEPORTES	4
CONCURSO DE IDEAS CON INTERVENCIÓN DE JURADO AYUNTAMIENTO DE MADRID Y OFICINA DE CONCURSOS DEL COAM		MARZO 2016
PROYECTO DE OBRAS DE REHABILITACIÓN Y MUSEOGRAFICO EN EL PALACIO "EL CAPRICHIO"		ESCALA 1:100 - A1
PLANTA SEGUNDA - ESTANCIAS DE RESTAURACIÓN OBLIGATORIA Y ORIENTACIÓN INDICATIVA DE USOS		